

PRZEKRÓJ D1-D1

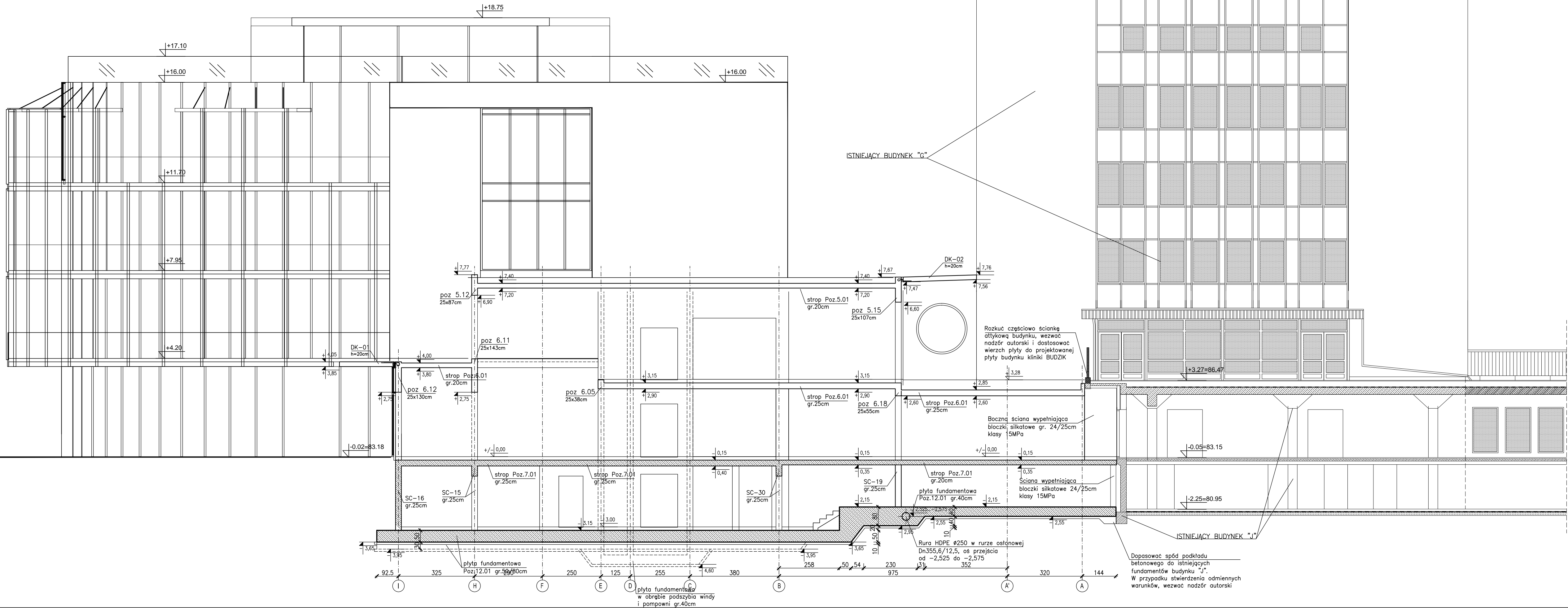

UWAGI:	
1. Rozpatrywać łącznie z PW Architektury i instalacji wod.-kan., wentylacji, co i cw oraz instalacji elektrycznych.	
2. Rozpatrywać łącznie z rysunkami zestawieniowymi K-01, K-02, K-03, K-04, K-05, K-06, K-07.	
Beton: C30/37 (B37)	
C30/37-tarasы wspornikowe szczelny w-8	
Otulina zbrojeniowa:	
C _{nom} =3.0cm - stropy	
C _{nom} =3.0cm - tarasy wspornikowe	
c _g =4.0cm - podciąg	
c _g =5.0cm - słupy Ø35, Ø40, 40x64	
c _g =4.0cm - słupy o boku 25cm	
C _{nom} =3.0cm - ściany	
Stal zbrojeniowa:	
- średnice #10...#25 B500SP EPSTAL	
- średnice #6...#8: B500A.	
Klasa odporności ogniowej element. żelbetowych	
- piwnicy i stropu nad piwnicy R120	
- parter, I, II, III, dach - główna konstrukcja	
nośna (słupy, ściany) R120, elementy stropu	
(płyta stropu, belki stropowe) R60	
Klasa ekspozycji:	
- piwnica:ściany, strop, podciąg, fundamenty XC3	
- nadziemie: ściany, strop, słupy, podciąg XC1	
- płyta tarasu wspornikowego XC4, XF1	
P.P.P. ± 0.00= + 83.20m n.p.m.	

BUDOWA ZAKŁADU REHABILITACJI "KLINIKI BUDZIK DLA DOROSŁYCH" PRZY UL.KONDRATOWICZA 8 NA TERENIE MAZOWIECKIEGO SZPITALA BRÓDNOWSKIEGO W WARSZAWIE

PROJEKT WYKONAWCZY KONSTRUKCJI BUDYNKU ZAKŁADU REHABILITACJI „KLINIKA BUDZIK”

BRANŻA KONSTRUKCYJNA	
Inwestor:	FUNDACJA EWY BŁASZCZYK "AKOGO?" - ORGANIZACJA POŻYTKU PUBLICZNEGO ul. Podleśna 4, 01-673 Warszawa tel. 22 8321913 e-mail: fundacja@akogo.pl; www.akogo.pl
Jednostka projektowa:	AUTORSKA PRACOWNIA ARCHITEKTURY CAD SP. Z O.O. ul. Zamieniecka 46, 04-158 Warszawa tel. 740 11 45, 740 11 50, fax. 879 84 20, e-mail: apacad@pro.onet.pl; www.apacad.pl
Projektanci:	mgr inż. Zenon Leoniewski nr upr. proj. 135/Sz/90 w specjalności konstrukcyjno-budowlanej
Opracowanie:	mgr inż. Zenon Leoniewski mgr inż. Grażyna Kubiś
Rysunek:	Nazwa rysunku: PRZEKRÓJ D1-D1 - UKŁAD ELEMENTÓW KONSTRUKCYJNYCH
Numer rysunku:	Skala: 1:100
K-11-0	Data: 13.12.2019